RUA RAIMUNDO PEREIRA

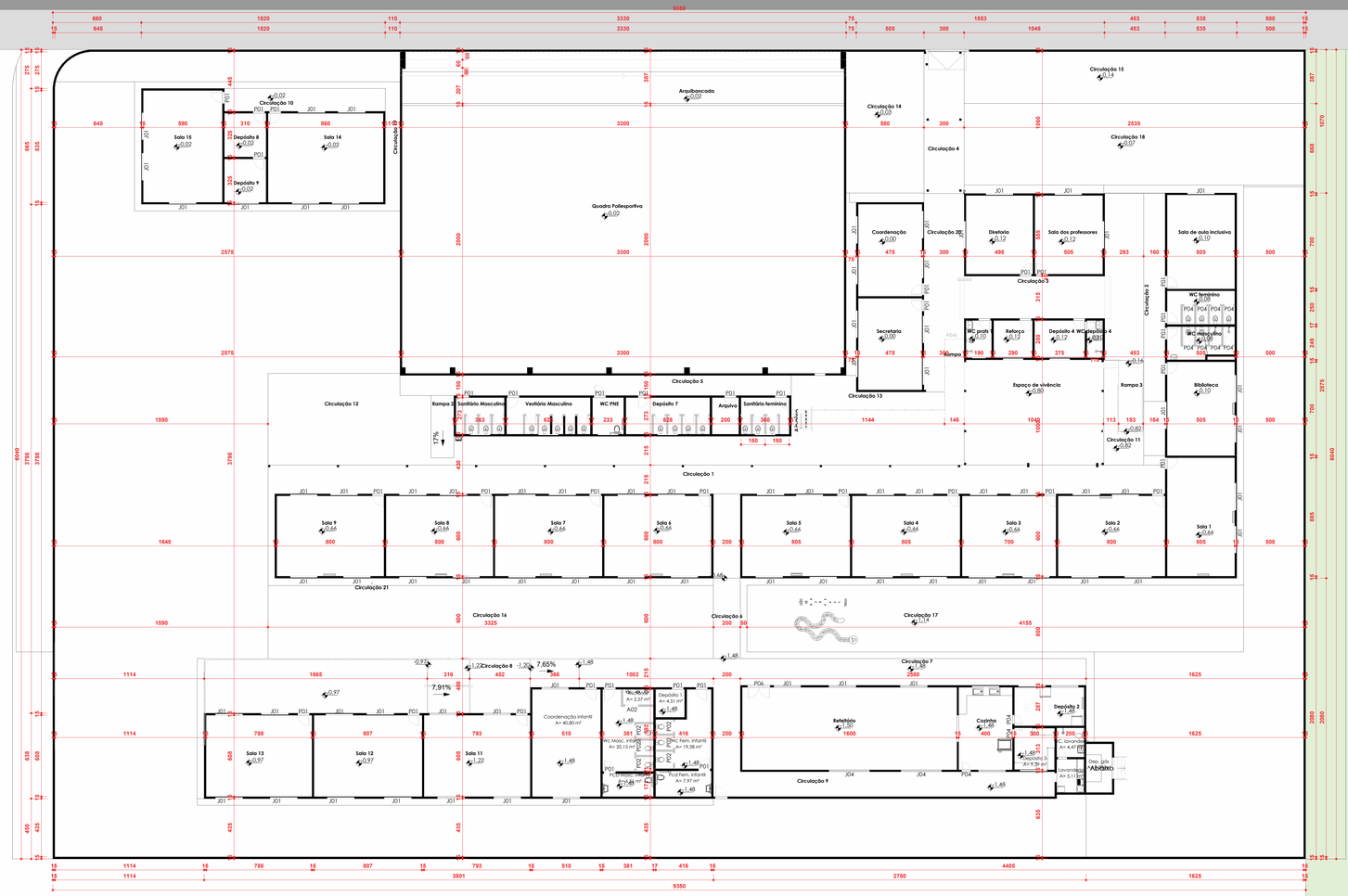

2 **Planta baixa Cotas**

1 : 150

INSTITUIÇÃO PÚBLICA ESCOLA



1 **PLANTA DE SITUAÇÃO**

1 : 1000

ÁREA CONSTRUÍDA TOTAL

Nome	Área	Nível
Área 1	157,43 m²	alicerce -1,48
Área 2	2672,84 m²	alicerce -1,48
Área 3	76,33 m²	alicerce -1,48
Total geral: 3	2906,59 m²	

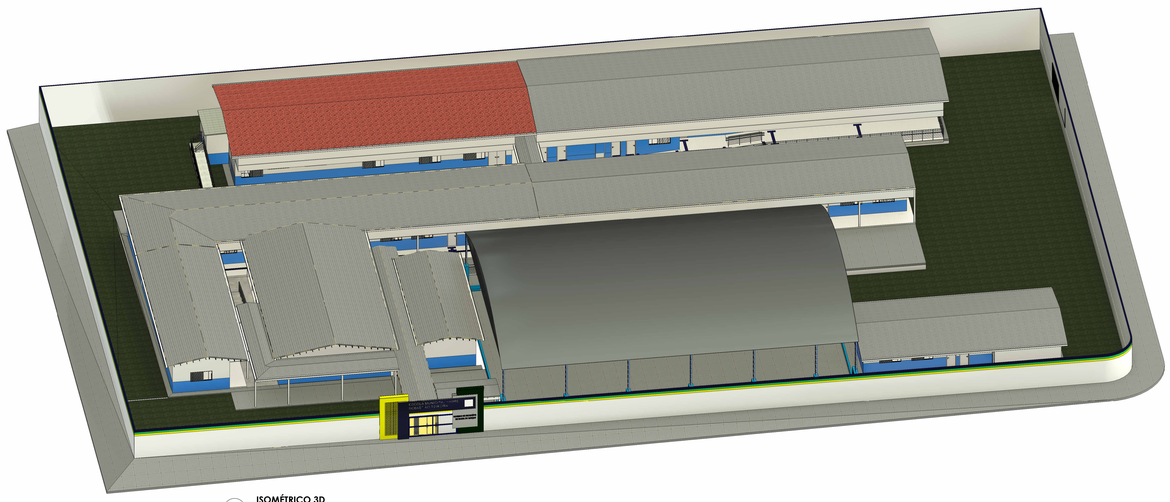

3 **ISOMÉTRICO 3D**

CAMPO DE FUTEBOL

PREFEITURA
BARRA DO GARÇAS
GESTÃO QUE TRABALHA COM RESPONSABILIDADE
CNPJ 01.439.238/0001-50
Rua Independência, nº739, Centro, Barra do Garças - MT

Folha: 01/14

Coordenadas: 015°52'51.00"S 052°15'43.00" O

Obra: PROJETO DE REFORMA INSTITUIÇÃO PUBLICA

APROVAÇÃO:

Conteúdo: PLANTA DE IMPLANTAÇÃO E SITUAÇÃO

Local: QUADRA P15, INSTITUIÇÃO PUBLICA, RUA RAIMUNDO PEREIRA BRITO,VILA MARIA, BARRA DO GARÇAS - MT

Proprietário: PREFEITURA MUNICIPAL DE BARRA DO GARÇAS

Proprietário: PREFEITURA MUNICIPAL DE BARRA DO GARÇAS

Autor do Projeto: HELLEN REZENDE DANTAS:05458224 Assinado de forma digital por HELLEN REZENDE DANTAS:05458224000 Dados: 2026.01.09 07:48:49 -04'00'
Hellen Rezende Dantas
Registro Profissional
CREA MT 50783

Área Construção:	Dimensões:	Escala:
2906,59 m²	Metros	Como indicada
Arquivo:	Data: 12/08/2026	Projetista: Autor

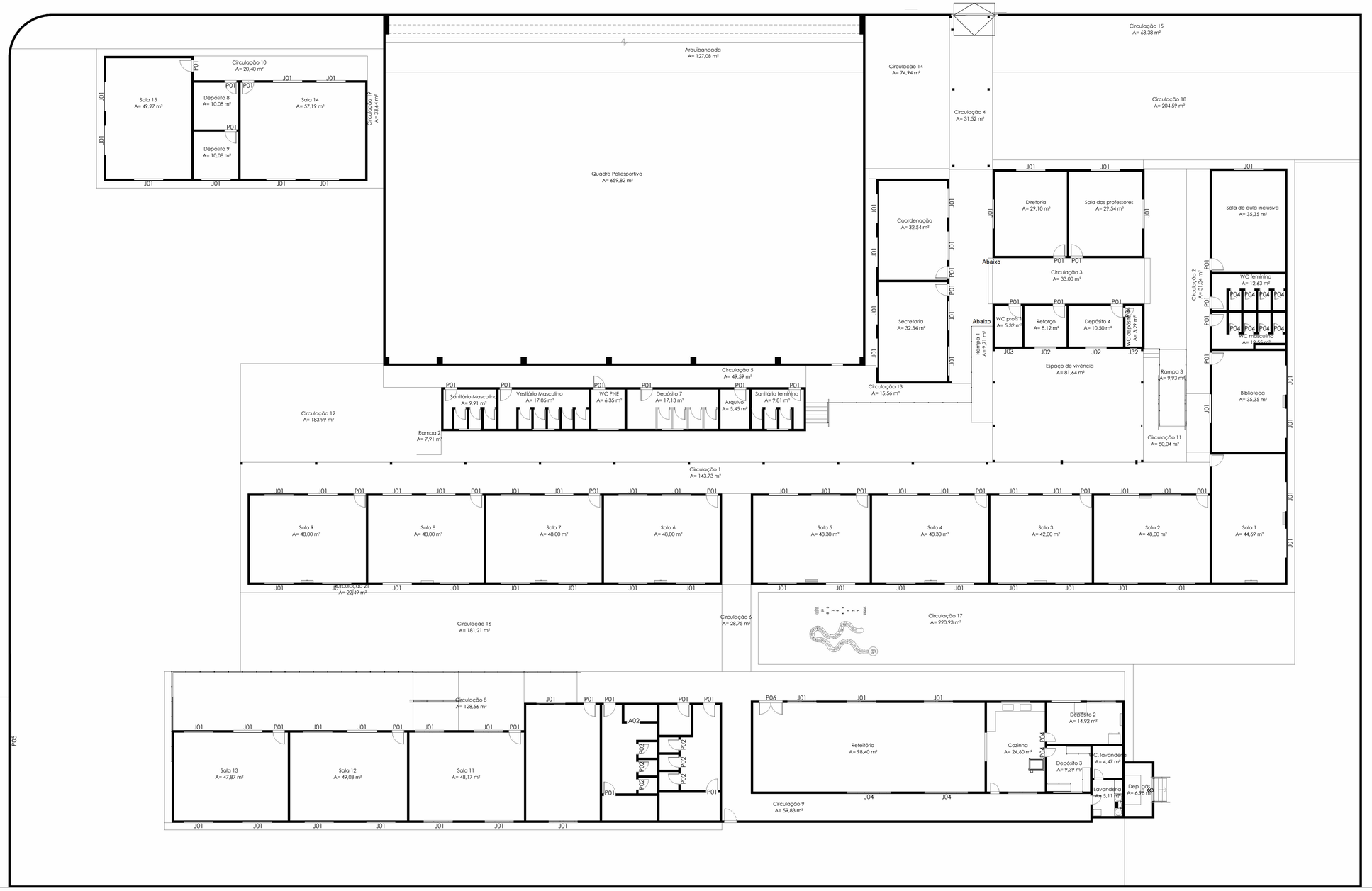

1 **Planta baixa níveis - Existente**

1 : 150

TABELA DE AMBIENTE EXISTENTE

Número	Nome	Nível	Área	Perímetro
80	Arquibancada	Térreo 0,00	127,08 m²	73,74
68	Arquivo	Térreo 0,00	5,45 m²	9,45
17	Biblioteca	Térreo 0,00	35,35 m²	24,10
52	Circulação 1	Térreo 0,00	143,73 m²	142,22
53	Circulação 2	Térreo 0,00	31,34 m²	42,38
56	Circulação 3	Térreo 0,00	33,00 m²	27,25
57	Circulação 4	Térreo 0,00	31,52 m²	30,65
59	Circulação 5	Térreo 0,00	49,59 m²	69,13
60	Circulação 6	Térreo 0,00	28,75 m²	32,75
61	Circulação 7	Térreo 0,00	51,60 m²	55,60
62	Circulação 8	Térreo 0,00	128,56 m²	84,17
63	Circulação 9	Térreo 0,00	59,83 m²	67,35
70	Circulação 10	Térreo 0,00	20,40 m²	27,40
71	Circulação 11	Térreo 0,00	50,04 m²	50,35
72	Circulação 12	Térreo 0,00	183,99 m²	124,50
73	Circulação 13	Térreo 0,00	15,56 m²	28,32
74	Circulação 14	Térreo 0,00	74,94 m²	59,94
75	Circulação 15	Térreo 0,00	63,38 m²	55,70
76	Circulação 16	Térreo 0,00	181,21 m²	77,40
78	Circulação 17	Térreo 0,00	220,93 m²	91,10
79	Circulação 18	Térreo 0,00	204,59 m²	66,90
81	Circulação 19	Térreo 0,00	33,64 m²	112,60
82	Circulação 20	Térreo 0,00	38,51 m²	35,45
76	Circulação 21	Térreo 0,00	22,49 m²	84,50
6	Coordenação	Térreo 0,00	32,54 m²	23,20
83	Coordenação infantil	alicerce -0,97	40,80 m²	26,20
44	Cozinha	alicerce -1,20	24,60 m²	20,30
95	Dep. gás	alicerce -1,20	6,98 m²	11,11
86	Depósito 1	alicerce -0,97	4,51 m²	8,50
45	Depósito 2	alicerce -1,20	14,92 m²	16,14
46	Depósito 3	alicerce -1,20	9,39 m²	12,26
11	Depósito 4	Térreo 0,00	10,50 m²	13,10
67	Depósito 7	Térreo 0,00	17,13 m²	18,01
2	Depósito 8	Térreo 0,00	10,08 m²	12,70
3	Depósito 9	Térreo 0,00	10,08 m²	12,70
8	Diretoria	Térreo 0,00	29,10 m²	21,65
51	Espaço de vivência	Térreo 0,00	81,64 m²	36,50
94	Lavanderia	alicerce -1,20	5,11 m²	9,09
87	Mictórios	alicerce -0,97	2,57 m²	6,80
89	Pcd Fem. infantil	alicerce -0,97	7,97 m²	12,15
88	PCD Masc. infantil	alicerce -0,97	6,51 m²	11,03
5	Quadra Poliesportiva	Térreo 0,00	659,82 m²	106,00
55	Rampa 1	Térreo 0,00	9,71 m²	16,22
58	Rampa 2	Térreo 0,00	7,91 m²	12,70
54	Rampa 3	Térreo 0,00	9,93 m²	14,35
43	Refeitório	alicerce -1,20	98,40 m²	44,30
10	Reforço	Térreo 0,00	8,12 m²	11,40
18	Sala 1	Térreo 0,00	44,69 m²	27,80
19	Sala 2	Térreo 0,00	48,00 m²	28,00
20	Sala 3	Térreo 0,00	42,00 m²	26,00
21	Sala 4	Térreo 0,00	48,30 m²	28,10
24	Sala 5	Térreo 0,00	48,30 m²	28,10
25	Sala 6	Térreo 0,00	48,00 m²	28,00
26	Sala 7	Térreo 0,00	48,00 m²	28,00
27	Sala 8	Térreo 0,00	48,00 m²	28,00
28	Sala 9	Térreo 0,00	48,00 m²	28,00
37	Sala 11	alicerce -1,20	48,17 m²	28,01
36	Sala 12	alicerce -1,20	49,03 m²	28,29
35	Sala 13	alicerce -1,20	47,87 m²	27,91
4	Sala 14	Térreo 0,00	57,19 m²	30,50
1	Sala 15	Térreo 0,00	49,27 m²	28,50
14	Sala de aula inclusiva	Térreo 0,00	35,35 m²	24,10
9	Sala dos professores	Térreo 0,00	29,54 m²	21,80
69	Sanitário feminino	Térreo 0,00	9,81 m²	12,65
64	Sanitário Masculino	Térreo 0,00	9,91 m²	12,72
7	Secretaria	Térreo 0,00	32,54 m²	23,20
111	Terreno	Térreo 0,00	1625,93 m²	469,84
65	Vestiário Masculino	Térreo 0,00	17,05 m²	17,95
12	WC depósito 4	Térreo 0,00	3,29 m²	7,95
85	Wc Fem. infantil	alicerce -0,97	19,38 m²	20,16
15	WC feminino	Térreo 0,00	12,63 m²	15,10
84	Wc Masc. infantil	alicerce -0,97	20,15 m²	19,86
16	WC masculino	Térreo 0,00	12,55 m²	15,07
66	WC PNE	Térreo 0,00	6,35 m²	10,11
13	WC profs 1	Térreo 0,00	5,32 m²	9,40
92	WC. lavanderia	alicerce -1,20	4,47 m²	8,46
Total geral: 76			5462,87 m²	3030,92

QUANTITATIVO DE PORTAS EXISTENTES

Cód.	Descrição	Dimensões Largura	Dimensões Altura	Quant.	Dimensões Área
A02	Abertura - vão livre	90 cm	210 cm	1	1,89 m²
A03	Abertura - vão livre	80 cm	210 cm	1	1,68 m²
P01	Porta metálica com uma folha de abrir	80 cm	210 cm	39	1,68 m²
P02	Porta metálica com uma folha de abrir	70 cm	210 cm	17	1,47 m²
P3	Porta de abrir 1 folha - Metal	80 cm	210 cm	1	1,68 m²
P03	Portão em aço com abertura tipo báscula e detalhe ripado	285 cm	205 cm	1	5,84 m²
P04	Porta metálica com uma folha de abrir	60 cm	210 cm	14	1,26 m²
P05	Portão de alumínio com pintura preta	400 cm	210 cm	1	8,40 m²
P06	Porta metálica com duas folhas de abrir	160 cm	210 cm	2	3,36 m²
P10	Portão metálico de abrir 2 folhas	160 cm	200 cm	1	3,20 m²
P13	Porta de madeira com uma folha de abrir	70 cm	210 cm	4	1,47 m²
				82	

QUANTITATIVO JANELAS EXISTENTES

Cód.	Modelo	Dimensões Largura	Dimensões Altura	Nível	Altura do peitoril	Dimensões Área	Quantidade
J01	ALUMÍNIO E VIDRO - CORRER	202 cm	100 cm	alicerce -1,48	100 cm	2,02 m²	7
J01	ALUMÍNIO E VIDRO - CORRER	202 cm	100 cm	alicerce -1,20	110 cm	2,02 m²	4
J01	ALUMÍNIO E VIDRO - CORRER	202 cm	100 cm	alicerce -0,97	110 cm	2,02 m²	8
J01	ALUMÍNIO E VIDRO - CORRER	202 cm	100 cm	Térreo -0,66	110 cm	2,02 m²	32
J01	ALUMÍNIO E VIDRO - CORRER	202 cm	100 cm	Térreo 0,00	110 cm	2,02 m²	26
J02	ALUMÍNIO E VIDRO - CORRER	150 cm	100 cm	Térreo 0,00	80 cm	1,50 m²	2
J03	ALUMÍNIO E VIDRO - CORRER	100 cm	40 cm	Térreo 0,00	170 cm	0,40 m²	1
J04	ALUMÍNIO E VIDRO - CORRER	302 cm	100 cm	alicerce -1,48	110 cm	3,02 m²	2
J05	ALUMÍNIO E VIDRO - CORRER	150 cm	60 cm	Térreo 0,00	170 cm	0,90 m²	5
J06	ABERTURA - VÃO LIVRE	200 cm	110 cm	alicerce -1,48	100 cm	2,20 m²	1
J07	ALUMÍNIO E VIDRO - CORRER	202 cm	40 cm	alicerce -1,48	170 cm	0,81 m²	3
J32	ALUMÍNIO E VIDRO - BASCULANTE	50 cm	40 cm	Térreo 0,00	170 cm	0,20 m²	1
							92

PREFEITURA BARRA DO GARÇAS
GESTÃO QUE TRABALHA COM RESPONSABILIDADE

CNPJ. 03.439.239/0001-50
Rua Independência, nº739, Centro, Barra do Garças - MT

Folha: 02/14

Coordenadas: 015°52'51.00"S 052°19'43.00" O

Obra: PROJETO DE REFORMA INSTITUIÇÃO PÚBLICA

APROVAÇÃO:

Conteúdo: Planta baixa anotações

Local: QUADRA P15, INSTITUIÇÃO PÚBLICA, RUA RAIMUNDO PEREIRA BRITO,VILA MARIA, BARRA DO GARÇAS - MT

Propriedade: PREFEITURA MUNICIPAL DE BARRA DO GARÇAS

Proprietário:

PREFEITURA MUNICIPAL DE BARRA DO GARÇAS

Autor do Projeto:

HELLEN REZENDE DANTAS:05548226 0160 — Assinado de forma digital por HELLEN REZENDE DANTAS:05548226016O Dados: 2026.11.05 07:43:55 -03'00'

Hellen Rezende Dantas
Registro Profissional
CREA MT 50783

Área Construída:	Dimensões:	Escala:
2906,59 m²	Metros	1 : 150
Arquivo:	Data:	Projetista:
	12/08/2026	Autor

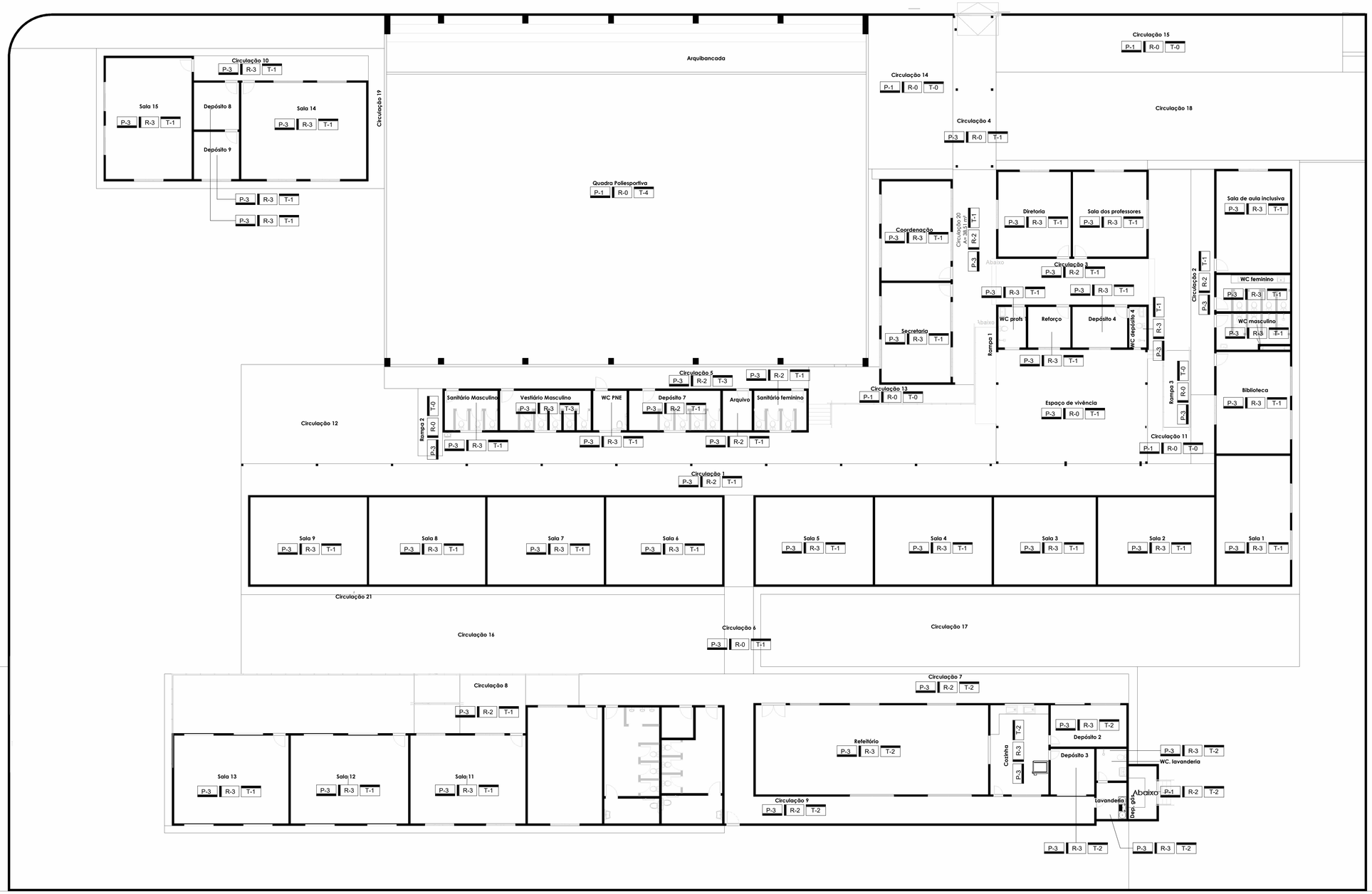

1 Planta baixa Piso, Revestimento, Teto - Existente

1 : 150

LEGENDA AMBIENTES

PISO REVESTIMENTO TETO

P-1 - CONCRETO COM PINTURA EPOXI
P-2 - GRANILITE 1,20 m x 1,20 m
P-3 - PISO CERÂMICO

R-1 - BARRADO DE TINTA ESMALTE ATÉ 1,5 METROS ACIMA - PINTURA ACRÍLICA ATÉ O TETO
R-2 - PINTURA ACRÍLICA ATÉ O TETO
R-3 - REVESTIMENTO CERÂMICO

T-1 - FORRO PVC
T-2 - LAJE COM PINTURA ACRÍLICA
T-3 - TELHA ISOTÉRMICA

PREFEITURA
BARRA DO GARÇAS
GESTÃO QUE TRABALHA COM RESPONSABILIDADE

CNPJ 03.439.239/0001-50
Rua Independência, nº739, Centro, Barra do Garças - MT

Folha: 03/14

Coordenadas: 015º52'51.00"S 052º19'43.00" O

Obra: PROJETO DE REFORMA INSTITUIÇÃO PÚBLICA

APROVAÇÃO:

Conteúdo: PLANTA BAIXA DE PISOS, REVESTIMENTO E TETO

Local: QUADRA P15, INSTITUIÇÃO PÚBLICA, RUA RAIMUNDO PEREIRA BRITO,VILA MARIA, BARRA DO GARÇAS - MT

Propriedade: PREFEITURA MUNICIPAL DE BARRA DO GARÇAS

Proprietário: PREFEITURA MUNICIPAL DE BARRA DO GARÇAS

Autor do Projeto: HELLEN REZENDE DANTAS:05482260160 0160 — Assinado de forma digital por HELLEN REZENDE DANTAS:05482260160 0160 Dados: 2026.03.05 15:07:13 -03'00' — Hellen Rezende Dantas, Registro Profissional CREA MT 50783

Área Construída:	Dimensões:	Escala:
2906,59 m²	Metros	Como indicada
Arquivo:	Data: 12/08/2026	Projetista: Autor

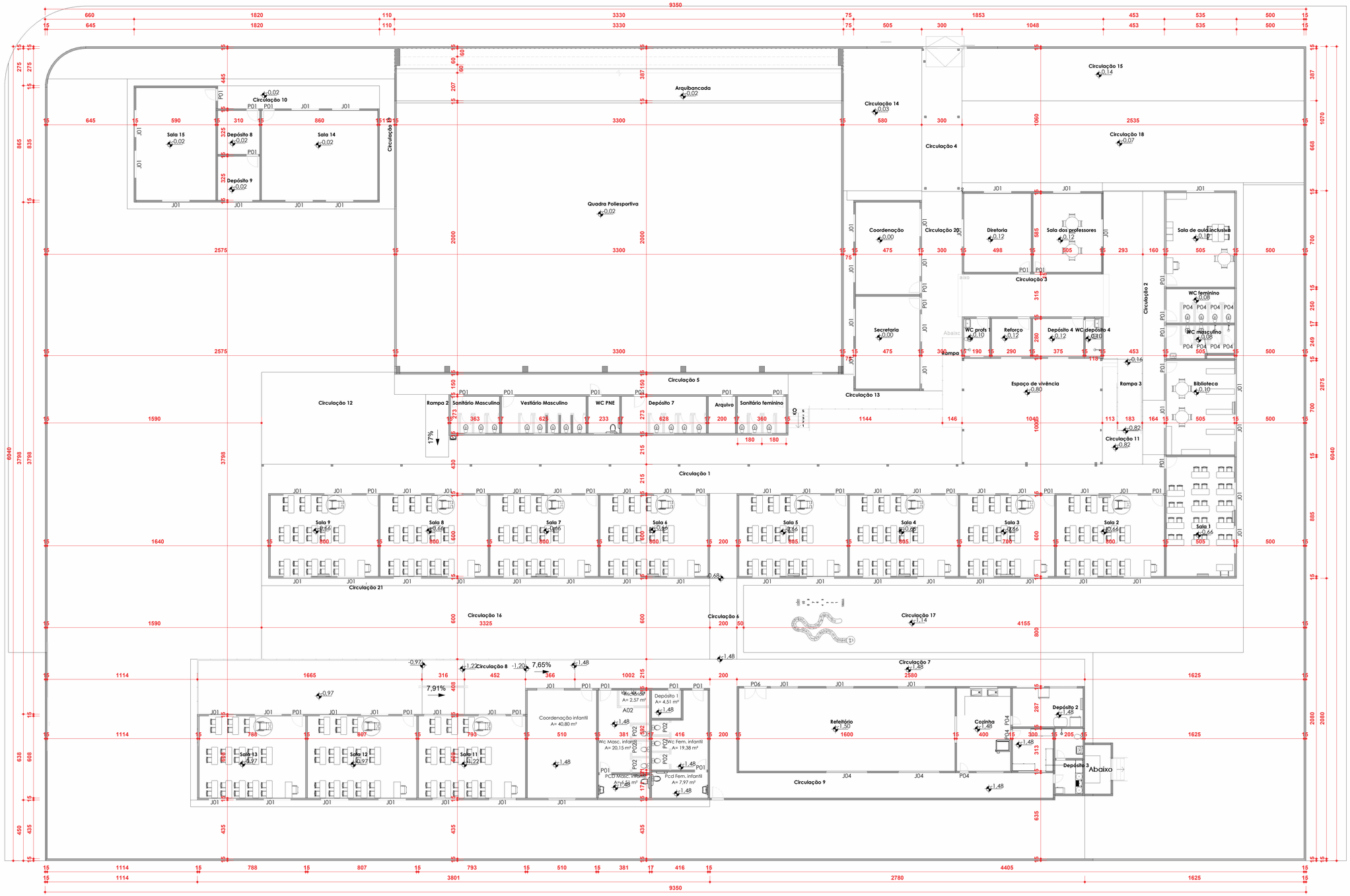

1 Planta baixa Cotas - Existente

1 : 150

QUANTITATIVO JANELAS EXISTENTES

Cód.	Modelo	Dimensões Largura	Dimensões Altura	Nível	Altura do peitoril	Dimensões Área	Quantidade
J01	ALUMÍNIO E VIDRO - CORRER	202 cm	100 cm	alicerce -1,48	100 cm	2,02 m²	7
J01	ALUMÍNIO E VIDRO - CORRER	202 cm	100 cm	alicerce -1,20	110 cm	2,02 m²	4
J01	ALUMÍNIO E VIDRO - CORRER	202 cm	100 cm	alicerce -0,97	110 cm	2,02 m²	8
J01	ALUMÍNIO E VIDRO - CORRER	202 cm	100 cm	Térreo -0,66	110 cm	2,02 m²	32
J01	ALUMÍNIO E VIDRO - CORRER	202 cm	100 cm	Térreo 0,00	110 cm	2,02 m²	26
J02	ALUMÍNIO E VIDRO - CORRER	150 cm	100 cm	Térreo 0,00	80 cm	1,50 m²	2
J03	ALUMÍNIO E VIDRO - CORRER	100 cm	40 cm	Térreo 0,00	170 cm	0,40 m²	1
J04	ALUMÍNIO E VIDRO - CORRER	302 cm	100 cm	alicerce -1,48	110 cm	3,02 m²	2
J05	ALUMÍNIO E VIDRO - CORRER	150 cm	60 cm	Térreo 0,00	170 cm	0,90 m²	5
J06	ABERTURA - VÃO LIVRE	200 cm	110 cm	alicerce -1,48	100 cm	2,20 m²	1
J07	ALUMÍNIO E VIDRO - CORRER	202 cm	40 cm	alicerce -1,48	170 cm	0,81 m²	3
J32	ALUMÍNIO E VIDRO - BASCULANTE	50 cm	40 cm	Térreo 0,00	170 cm	0,20 m²	1
							92

QUANTITATIVO DE PORTAS EXISTENTES

Cód.	Descrição	Dimensões Largura	Dimensões Altura	Quant.	Dimensões Área
A02	Abertura - vão livre	90 cm	210 cm	1	1,89 m²
A03	Abertura - vão livre	80 cm	210 cm	1	1,68 m²
P01	Porta metálica com uma folha de abrir	80 cm	210 cm	39	1,68 m²
P02	Porta metálica com uma folha de abrir	70 cm	210 cm	17	1,47 m²
P3	Porta de abrir 1 folha - Metal	80 cm	210 cm	1	1,68 m²
P03	Portão em aço com abertura tipo báscula e detalhe ripado	285 cm	205 cm	1	5,84 m²
P04	Porta metálica com uma folha de abrir	60 cm	210 cm	14	1,26 m²
P05	Portão de alumínio com pintura preta	400 cm	210 cm	1	8,40 m²
P06	Porta metálica com duas folhas de abrir	160 cm	210 cm	2	3,36 m²
P10	Portão metálico de abrir 2 folhas	160 cm	200 cm	1	3,20 m²
P13	Porta de madeira com uma folha de abrir	70 cm	210 cm	4	1,47 m²
				82	

PREFEITURA BARRA DO GARÇAS
GESTÃO QUE TRABALHA COM RESPONSABILIDADE
CNPJ 03.439.239/0001-50
Rua Independência, nº739, Centro, Barra do Garças - MT

Folha: 04/14

Coordenadas: 015°52'51.00"S 052°19'43.00" O

Obra: PROJETO DE REFORMA INSTITUIÇÃO PÚBLICA

APROVAÇÃO:

Conteúdo: PLANTA BAIXA DE COTAS - EXISTENTE

Local: QUADRA P15, INSTITUIÇÃO PÚBLICA, RUA RAIMUNDO PEREIRA BRITO,VILA MARIA, BARRA DO GARÇAS - MT

Propriedade: PREFEITURA MUNICIPAL DE BARRA DO GARÇAS

Proprietário: PREFEITURA MUNICIPAL DE BARRA DO GARÇAS

Autor do Projeto: HELLEN REZENDE DANTAS:05482260160 — Assinado de forma digital por HELLEN REZENDE DANTAS:05482260160 Dados: 2026.11.05 07:43:54 -03'00'
Hellen Rezende Dantas
Registro Profissional
CREA MT 50783

Área Construída:	Dimensões:	Escala:
2906,59 m²	Metros	1 : 150
Arquivo:	Data: 12/08/2026	Projetista: Autor



1 **Planta baixa - Acessibilidade**

1 : 150

QUANTITATIVO GUARDA-CORPO

Familia	Tipo	Contagem	Comprimento	Fase criada
Guarda-corpo	NBR 9050 bilateral_growarq	1	7,30	Projeto
Guarda-corpo	NBR 9050 guarda corpo_growarq	6	35,88	Projeto
Total geral: 7		7	43,18	

QUANTITATIVO PISO TÁTIL

Tipo	Contagem
4 x 250 x 250 mm - Piso Tátil - Alerta - Borracha	403
4 x 250 x 250 mm - Piso Tátil - Direcional - Borracha	642
Total geral: 1045	1045

QUANTITATIVO PINTURA AMARELINHA

Familia	Tipo	Área
Piso	Pintura de piso (amarelinha)	6,13 m²
Total geral: 70		6,13 m²

PREFEITURA
BARRA DO GARÇAS
GESTÃO QUE TRABALHA COM RESPONSABILIDADE
CNPJ 03.439.239/0001-50
Rua Independência, nº739, Centro, Barra do Garças - MT

Folha: 05/14

Coordenadas: 015°52'51.00"S 052°19'43.00" O

Obra: PROJETO DE REFORMA INSTITUIÇÃO PÚBLICA

APROVAÇÃO:

Conteúdo: PLANTA DE ACESSIBILIDADE

Local: QUADRA P15, INSTITUIÇÃO PÚBLICA, RUA RAIMUNDO PEREIRA BRITO,VILA MARIA, BARRA DO GARÇAS - MT

Propriedade: PREFEITURA MUNICIPAL DE BARRA DO GARÇAS

Proprietário: PREFEITURA MUNICIPAL DE BARRA DO GARÇAS

Autor do Projeto: HELLEN REZENDE DANTAS:05482260160 — Assinado de forma digital por HELLEN REZENDE DANTAS:05482260160 Dados: 2026.11.05 07:44:16 -03'00'

Hellen Rezende Dantas
Registro Profissional
CREA MT 50783

Área Construída:	Dimensões:	Escala:
2906,59 m²	Metros	1 : 150
Arquivo:	Data: 12/08/2026	Projetista: Autor

FAZER A TROCA DE TODO O TELHADO
TENTAR REAPROVEITAR MADEIRAMENTO

FAZER TELHADO NOVO

FAZER A TROCA DE TODO O TELHADO
TENTAR REAPROVEITAR MADEIRAMENTO

FAZER TELHADO NOVO

FAZER A TROCA DE TODO O TELHADO
TENTAR REAPROVEITAR MADEIRAMENTO

FAZER A TROCA DE TODO O TELHADO
TENTAR REAPROVEITAR MADEIRAMENTO

RAMPA DE ACESSO PARA
SUBIR COM BOTIJÃO DE GÁS

PISO DE GRAMA

PISO DE CONCRETO

CALHA METÁLICA

Telha isotérmica i:18%

Telhado metálico - quadra

Telhado de Telha cerâmica

RAMPA

LAJE DE CONCRETO

Abaixo

1 PLANTA DE COBERTURA - REFORMA

1 : 100

PREFEITURA BARRA DO GARÇAS
GESTÃO QUE TRABALHA COM RESPONSABILIDADE

CNPJ 03.439.238/0001-50
Rua Independência, nº736, Centro, Barra do Garças - MT

Folha: 06/14

Coordenadas: 015°52'51.00"S 052°15'43.00" O

Obra: PROJETO DE REFORMA INSTITUIÇÃO PUBLICA

APROVAÇÃO:

Conteúdo: PLANTA BAIXA COBERTURA - REFORMA

Local: QUADRA P15, INSTITUIÇÃO PÚBLICA, RUA RAIMUNDO PEREIRA BRITO,VILA MARIA, BARRA DO GARÇAS - MT

Proprietário: PREFEITURA MUNICIPAL DE BARRA DO GARÇAS

Proprietário: PREFEITURA MUNICIPAL DE BARRA DO GARÇAS

Autor do Projeto: HELLEN REZENDE DANTAS:05488226 01160 — Assinado de forma digital por HELLEN REZENDE DANTAS:05488226 01160 Dados: 2026.02.12 07:44:25 -03'00'
Hellen Rezende Dantas
Registro Profissional
CREA MT 50783

Área Construída:	Dimensões:	Escala:
2906,59 m²	Metros	1 : 100
Arquivo:	Data: 12/08/2026	Propietário: Autor

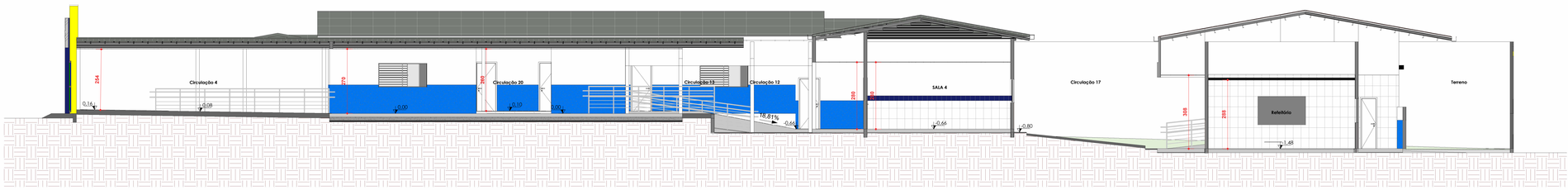

CORTE A
ESC:1 : 75

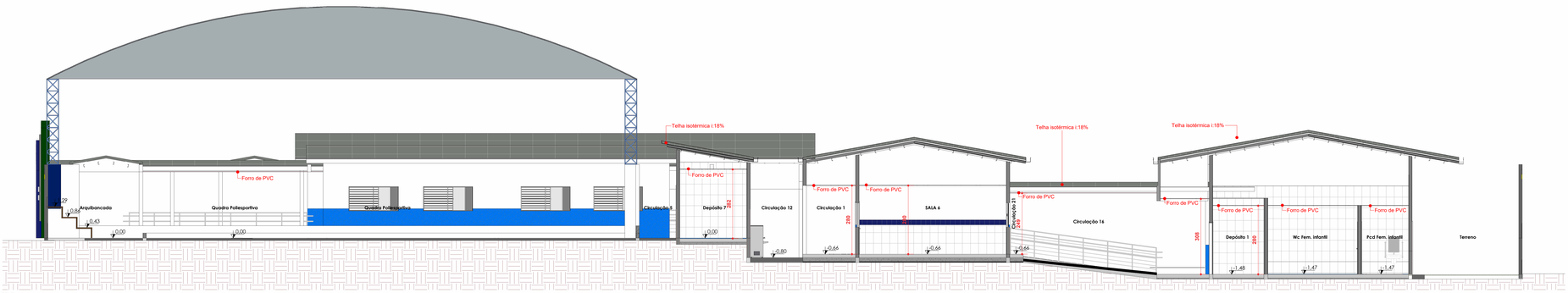

CORTE B
ESC:1 : 75

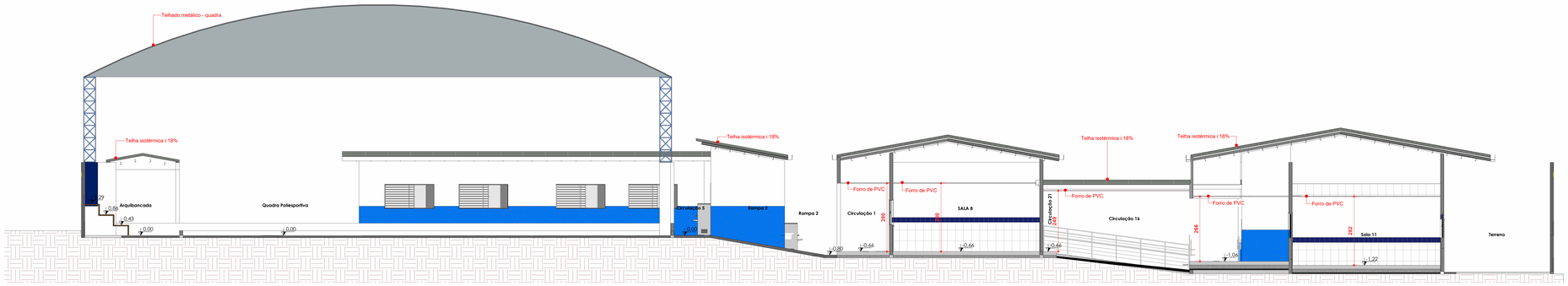

CORTE C
ESC:1 : 75

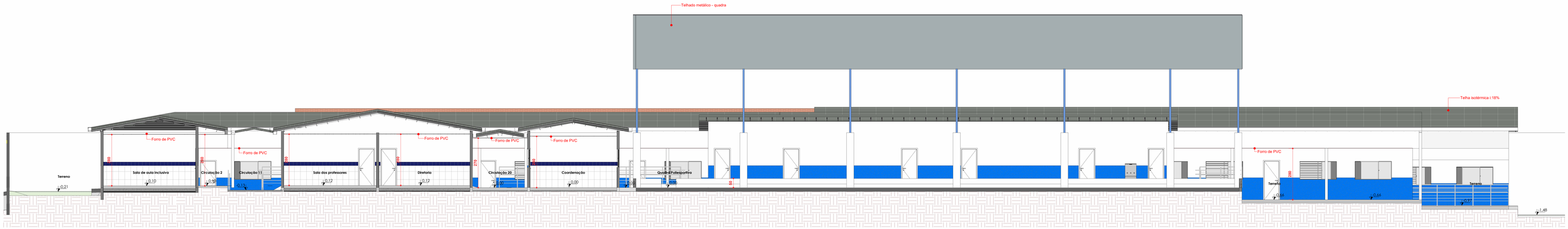

CORTE D
ESC:1 : 75

PREFEITURA
BARRA DO GARÇAS
GESTÃO QUE **TRABALHA** COM **RESPONSABILIDADE**
CNPJ 03.418.230/0001-50
Rua Independência, nº738, Centro, Barra do Garças - MT

Folha: 07/14

Coordenadas: 015°52'51.00"S 052°15'43.00" O

Obra: PROJETO DE REFORMA INSTITUIÇÃO PUBLICA

APROVAÇÃO:

Conteúdo: CORTES A, B C, D - FINAL

Local: QUADRA P15, INSTITUIÇÃO PUBLICA, RUA RAIMUNDO PEREIRA BRITO,VILA MARIA, BARRA DO GARÇAS - MT

Proprietário: PREFEITURA MUNICIPAL DE BARRA DO GARÇAS

Proprietário: PREFEITURA MUNICIPAL DE BARRA DO GARÇAS

Autor do Projeto: HELLEN REZENDE DANTAS:05482260160 — Assinado de forma digital por HELLEN REZENDE DANTAS:05482260160 — Dados: 2026.11.06 17:41:54 -03'00'
Hellen Rezende Dantas
Registro Profissional
CREA MT 50783

Área Construída:	Dimensões:	Escala:
2906,59 m²	Metros	1 : 75
Arquivo:	Data: 12/08/2026	Propietário: Autor

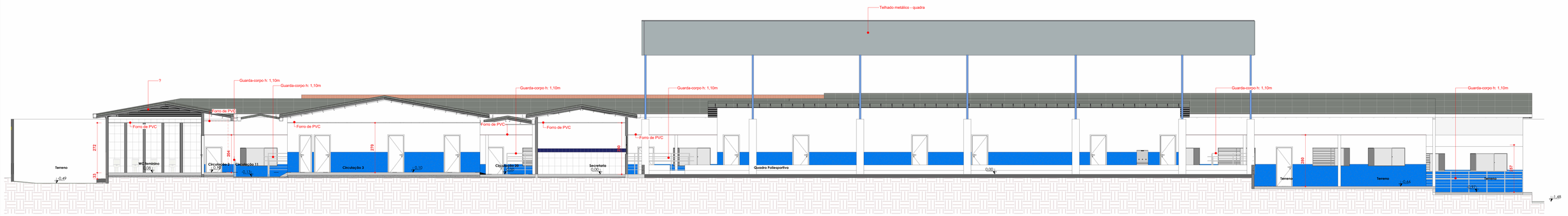

CORTE E
ESC:1 : 75

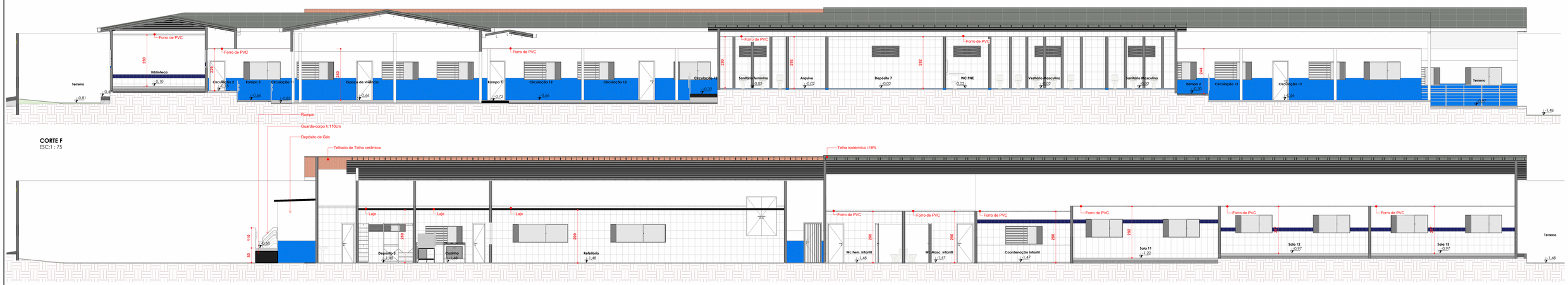

CORTE F
ESC:1 : 75

CORTE G
ESC:1 : 75

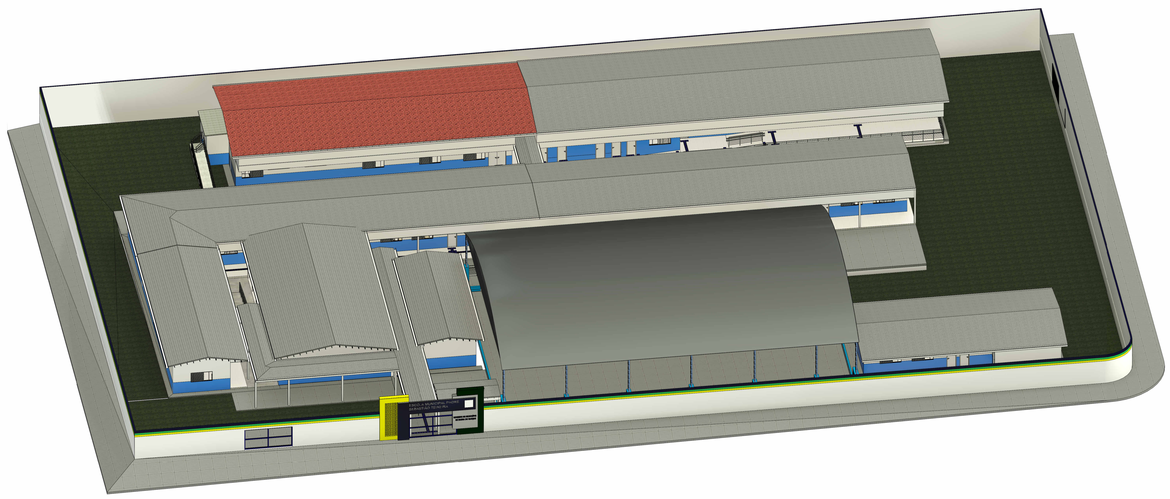

4 **ISOMÉTRICO FINAL - FRONTAL**

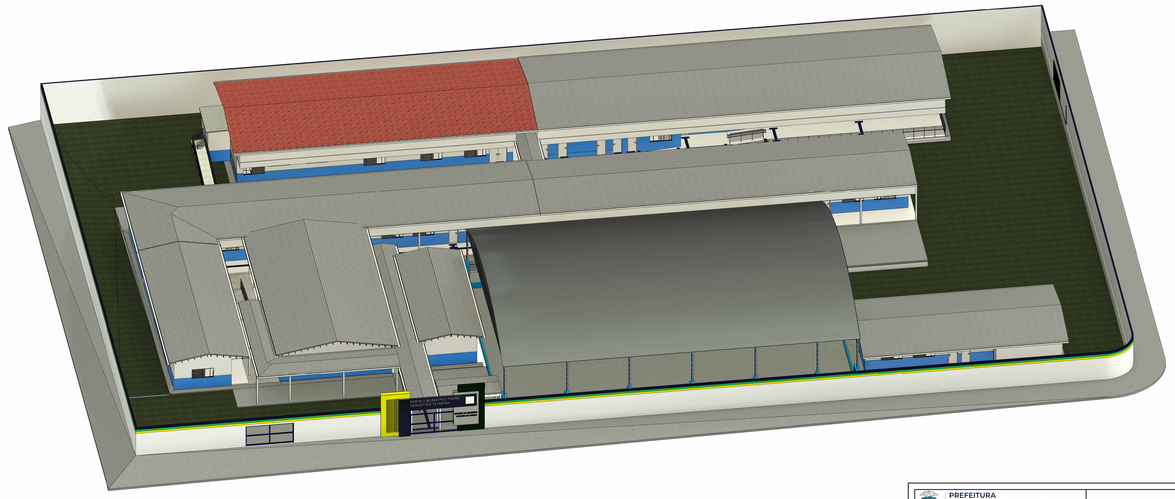

5 **ISOMÉTRICO FINAL - POSTERIOR**

PREFEITURA
BARRA DO GARÇAS
GESTÃO QUE **TRABALHA** COM **RESPONSABILIDADE**

CNPJ 03.410.230/0001-00
Rua Independência, nº736, Centro, Barra do Garças - MT

Folha: 08/14

Coordenadas: 015°52'51.00"S 052°15'43.00" O

Obra: PROJETO DE REFORMA INSTITUIÇÃO PUBLICA

APROVAÇÃO:

Conteúdo: CORTES E, F, G, ISOMÉTRICOS FRONTAL E POSTERIOR - FINAL

Local: QUADRA P15, INSTITUIÇÃO PÚBLICA, RUA RAIMUNDO PEREIRA BRITO,VILA MARIA, BARRA DO GARÇAS - MT

Proprietário: PREFEITURA MUNICIPAL DE BARRA DO GARÇAS

Proprietário: PREFEITURA MUNICIPAL DE BARRA DO GARÇAS

Autor do Projeto: HELLEN REZENDE DANTAS:05482260160 — Assinado de forma digital por HELLEN REZENDE DANTAS:05482260160 Dados: 2026.08.12 07:48:05 -03'00'

Hellen Rezende Dantas
Registro Profissional
CREA MT 50783

Área Construída:	Dimensões:	Escala:
2906,59 m²	Metros	1 : 75
Arquivo:	Data:	Projetista:
	12/08/2026	Autor

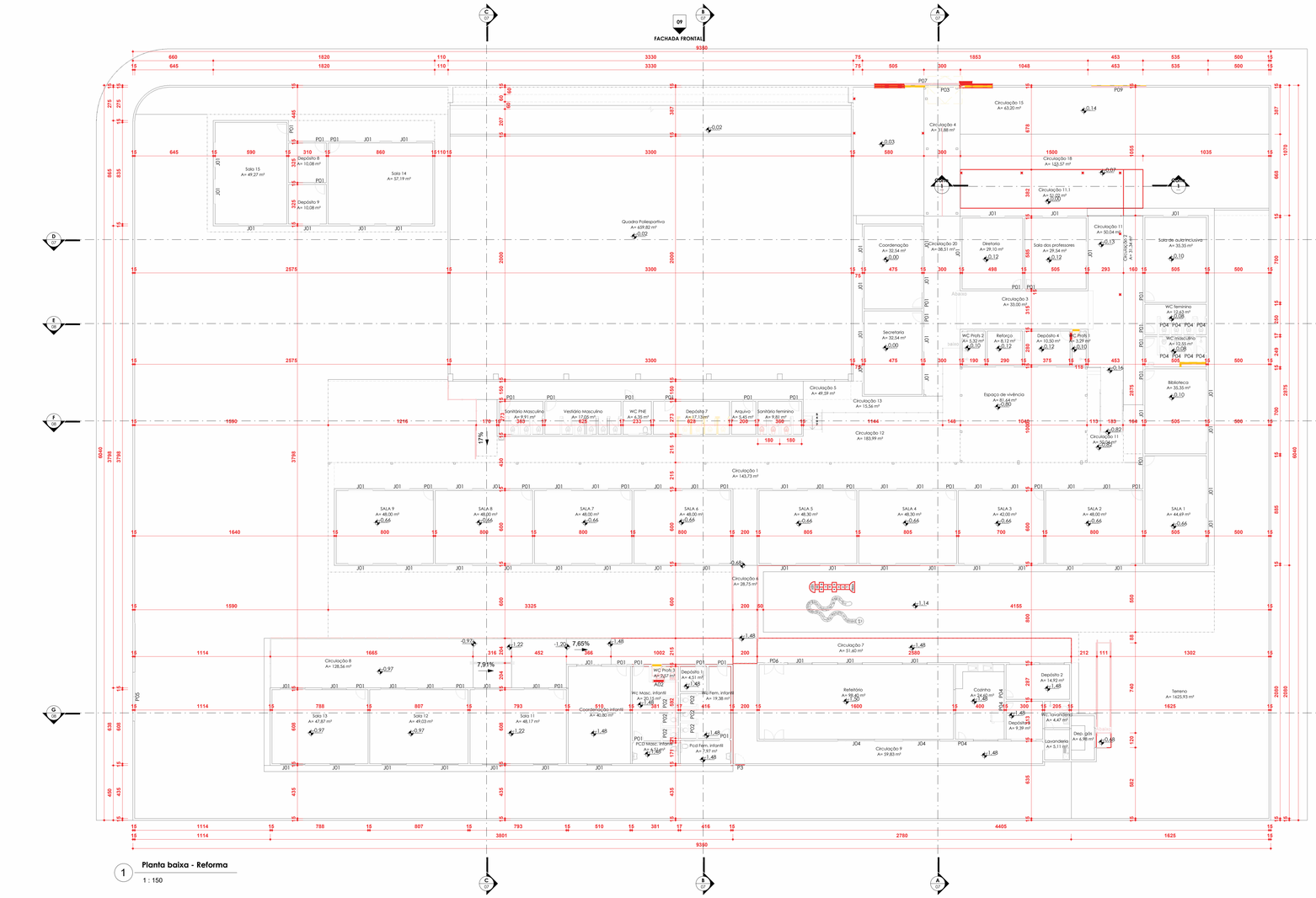
FACHADA FRONTAL
FACHADA LATERAL DIREITA
Sala 15 A= 49,27 m²
Sala 14 A= 57,19 m²
Depósito 8 A= 10,08 m²
Depósito 9 A= 10,08 m²
Quadra Poliesportiva A= 639,82 m²
Circulação 15 A= 83,20 m²
Circulação 4 A= 31,68 m²
Circulação 18 A= 133,57 m²
Circulação 11.1 A= 51,02 m²
Circulação 11 A= 50,04 m²
Circulação 20 A= 38,51 m²
Coordenação A= 32,54 m²
Diretoria A= 29,10 m²
Sala dos professores A= 29,54 m²
Circulação 3 A= 33,00 m²
Sala de autoinclusiva A= 35,35 m²
Secretaria A= 32,54 m²
WC Profs 2 A= 3,32 m²
Reforço A= 6,12 m²
Depósito 4 A= 10,50 m²
WC Profs 3 A= 3,29 m²
WC masculino A= 12,55 m²
WC feminino A= 12,63 m²
Biblioteca A= 35,35 m²
Circulação 5 A= 49,59 m²
Circulação 13 A= 13,56 m²
Espaço de vivência A= 81,64 m²
Circulação 12 A= 183,99 m²
Circulação 1 A= 143,73 m²
Circulação 6 A= 28,75 m²
Circulação 7 A= 51,60 m²
Circulação 8 A= 128,56 m²
Circulação 9 A= 59,83 m²
Circulação 10 A= 20,40 m²
Circulação 11 A= 50,04 m²
Circulação 11.1 A= 51,02 m²
Circulação 12 A= 183,99 m²
Circulação 13 A= 15,56 m²
Circulação 14 A= 136,50 m²
Circulação 15 A= 63,20 m²
Circulação 16 A= 181,21 m²
Circulação 17 A= 220,93 m²
Circulação 18 A= 153,57 m²
Circulação 19 A= 33,64 m²
Circulação 20 A= 38,51 m²
Circulação 21 A= 29,10 m²
Coordenação A= 32,54 m²
Coordenação infantil A= 40,80 m²
Depósito 1 A= 4,51 m²
Depósito 2 A= 14,92 m²
Depósito 3 A= 9,39 m²
Depósito 4 A= 10,50 m²
Depósito 7 A= 17,13 m²
Depósito 8 A= 10,08 m²
Depósito 9 A= 10,08 m²
Diretoria A= 29,10 m²
Elevador A= 4,47 m²
Espaço de vivência A= 81,64 m²
Lavanderia A= 5,11 m²
Quadra Poliesportiva A= 639,82 m²
Reforço A= 6,12 m²
Refeitório A= 98,40 m²
Sala 11 A= 48,17 m²
Sala 12 A= 49,03 m²
Sala 13 A= 47,87 m²
Sala 14 A= 57,19 m²
Sala 15 A= 49,27 m²
Sala dos professores A= 29,54 m²
Sala de autoinclusiva A= 35,35 m²
Secretaria A= 32,54 m²
Terreno A= 1625,93 m²
Vestiário Masculino A= 17,05 m²
Wc Fem. infantil A= 19,38 m²
Wc Masc. infantil A= 20,15 m²
WC feminino A= 12,63 m²
WC masculino A= 12,55 m²
WC PNE A= 6,35 m²
WC Profs 1 A= 3,29 m²
WC Profs 2 A= 5,32 m²
WC Profs 3 A= 2,57 m²
WC lavanderia A= 4,47 m²
Depósito 7 A= 17,13m²
Arquivo A= 5,45 m²
Sanitário feminino A= 9,81 m²
Sanitário Masculino A= 9,91 m²
WC PNE A= 6,35 m²
Vestiário Masculino A= 17,05 m²
Wc Fem. infantil A= 19,38 m²
Coordenação infantil A= 40,80 m²
Refeitório A= 98,40 m²
Cozinha A= 24,60 m²
Depósito 2 A= 14,92 m²
Depósito 3 A= 9,39 m²
WC lavanderia A= 4,47 m²
Depósito 9 A= 9,39 m²
Lavanderia A= 5,11 m²
Depósito 1 A= 4,51 m²
Wc Fem. infantil A= 19,38 m²
PCD Masc. infantil A= 6,51 m²
PCD Fem. infantil A= 7,97 m²
Terreno A= 1625,93 m²
Circulação 9 A= 59,83 m²
Circulação 7 A= 51,60 m²
Circulação 6 A= 28,75 m²
Circulação 1 A= 143,73 m²
Circulação 5 A= 49,59 m²
Circulação 13 A= 13,56 m²
Circulação 12 A= 183,99 m²
Circulação 11 A= 50,04 m²
Circulação 8 A= 128,56 m²
Circulação 14 A= 136,50 m²
Circulação 16 A= 181,21 m²
Circulação 17 A= 220,93 m²
Circulação 18 A= 153,57 m²
Circulação 19 A= 33,64 m²
Circulação 21 A= 29,10 m²
Circulação 15 A= 63,20 m²
Circulação 10 A= 20,40 m²
Circulação 11.1 A= 51,02 m²
Circulação 3 A= 33,00 m²
Circulação 11 A= 50,04 m²
Circulação 20 A= 38,51 m²
Circulação 4 A= 31,68 m²
Circulação 18 A= 133,57 m²
Circulação 15 A= 83,20 m²
Circulação 14 A= 136,50 m²
Circulação 19 A= 33,64 m²
Circulação 16 A= 181,21 m²
Circulação 17 A= 220,93 m²
Circulação 21 A= 29,10 m²
Circulação 10 A= 20,40 m²
Circulação 3 A= 33,00 m²
Circulação 4 A= 31,68 m²
Circulação 5 A= 49,59 m²
Circulação 9 A= 59,83 m²
Circulação 1 A= 143,73 m²
Circulação 12 A= 183,99 m²
Circulação 13 A= 13,56 m²
Circulação 14 A= 136,50 m²
Circulação 16 A= 181,21 m²
Circulação 17 A= 220,93 m²
Circulação 18 A= 153,57 m²
Circulação 19 A= 33,64 m²
Circulação 21 A= 29,10 m²
Circulação 15 A= 63,20 m²
Circulação 10 A= 20,40 m²
Circulação 11.1 A= 51,02 m²
Circulação 11 A= 50,04 m²
Circulação 20 A= 38,51 m²
Circulação 4 A= 31,68 m²
Circulação 18 A= 133,57 m²
Circulação 15 A= 83,20 m²
Circulação 14 A= 136,50 m²
Circulação 19 A= 33,64 m²
Circulação 16 A= 181,21 m²
Circulação 17 A= 220,93 m²
Circulação 21 A= 29,10 m²
Circulação 15 A= 63,20 m²
Circulação 10 A= 20,40 m²
Circulação 11.1 A= 51,02 m²
Circulação 3 A= 33,00

09
FACHADA FRONTAL

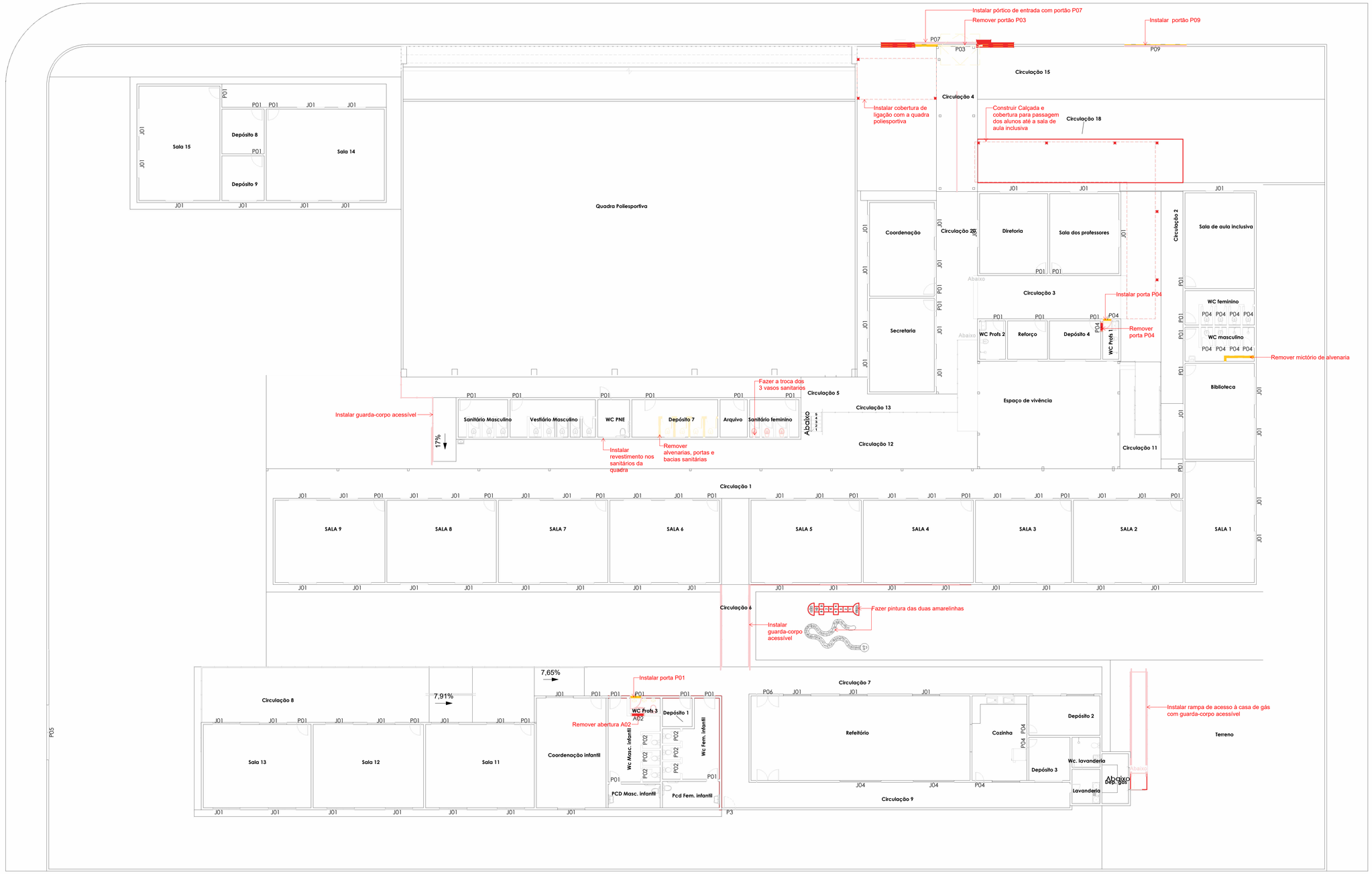

09
FACHADA LATERAL DIREITA

1 **Planta baixa - Reforma Descrições**
1 : 150

PREFEITURA BARRA DO GARÇAS
GESTÃO QUE TRABALHA COM RESPONSABILIDADE
CNPJ 03.439.239/0001-50
Rua Independência, nº739, Centro, Barra do Garças - MT

Folha: 10/14

Coordenadas: 015º52'51.00"S 052º19'43.00" O

Obra: PROJETO DE REFORMA INSTITUIÇÃO PÚBLICA

APROVAÇÃO:

Conteúdo: PLANTA BAIXA DE REFORMA, FACHADAS E QUANTITATIVOS

Local: QUADRA P15, INSTITUIÇÃO PÚBLICA, RUA RAIMUNDO PEREIRA BRITO,VILA MARIA, BARRA DO GARÇAS - MT

Propriedade: PREFEITURA MUNICIPAL DE BARRA DO GARÇAS

Proprietário: PREFEITURA MUNICIPAL DE BARRA DO GARÇAS

Autor do Projeto: HELLEN REZENDE DANTAS:05482260160 — Assinado de forma digital por HELLEN REZENDE DANTAS:05482260160 Dados: 2026.11.05 08:45:22 -03'00'
Hellen Rezende Dantas
Registro Profissional
CREA MT 50783

Área Construída:	Dimensões:	Escala:
2906.59 m²	Metros	1 : 150
Arquivo:	**Data:**	**Projetista:**
	12/08/2026	Autor

FACHADA FRONTAL

FACHADA LATERAL DIREITA

Sala 15 A= 49,27 m²
Depósito 8 A= 10,08 m²
Depósito 9 A= 10,08 m²
Sala 14 A= 57,19 m²
Quadra Poliesportiva A= 659,82 m²
Circulação 15 A= 63,20 m²
Circulação 4 A= 31,88 m²
Circulação 18 A= 153,57 m²
Coordenação A= 32,54 m²
Circulação 20 A= 38,51 m²
Diretoria A= 29,10 m²
Sala dos professores A= 29,54 m²
Circulação 2 A= 31,34 m²
Sala de aula inclusiva A= 35,35 m²
Circulação 3 A= 33,00 m
WC feminino A= 17,63 m²
WC masculino A= 12,83 m²
Secretaria A= 32,54 m²
WC Profs 2 A= 5,32 m²
Reforço A= 8,12 m²
Depósito 4 A= 10,50 m²
WC Profs 1 A= 3,29 m²
Circulação 5 A= 49,59 m²
Circulação 13 A= 15,56 m²
Espaço de vivência A= 81,64 m²
Biblioteca A= 35,35 m²
Sanitário Masculino A=9,91 m²
Vestiário Masculino A= 17,66 m²
WC PNE A= 6,35 m²
Depósito 7 A= 17,13m²
Arquivo A= 5,45 m²
Sanitário feminino A= 9,81m²
Circulação 12 A= 183,99 m²
Circulação 11 A= 50,04 m²
Circulação 1 A= 143,73 m²
SALA 9 A= 48,00 m²
SALA 8 A= 48,00 m²
SALA 7 A= 48,00 m²
SALA 6 A= 48,00 m²
SALA 5 A= 48,30 m²
SALA 4 A= 48,30 m²
SALA 3 A= 42,00 m²
SALA 2 A= 48,00 m²
SALA 1 A= 44,69 m²
Circulação 6 A= 28,75 m²
Circulação 8 A= 128,56 m²
Sala 13 A= 47,87 m²
Sala 12 A= 49,03 m²
Sala 11 A= 48,17 m²
Coordenação infantil A= 40,80 m²
WC Profs 3 A= 2,67 m²
Depósito 1 A= 4,51 m²
Vc Masc. infantil A= 20,15 m²
Pcd Fem. infantil A= 19,38 m²
PCD Masc. infantil A= 6,94m²
Pcd Fem. infantil A= 7,97 m²
Circulação 7 A= 51,60 m²
Refeitório A= 98,40 m²
Cozinha A= 24,48 m²
Depósito 3 A= 9,39 m²
Depósito 2 A= 14,92 m²
C. lavanderia A= 4,47 m²
Dep. gás A= 6,98 m²
Lavanderia A= 5,11 m²
Circulação 9 A= 59,83 m²
Terreno A= 1625,93 m²

7,65%
7,91%
17%

1 Planta baixa - Projeto final
1 : 150

PREFEITURA BARRA DO GARÇAS
GESTÃO QUE TRABALHA COM RESPONSABILIDADE
CNPJ 03.439.229/0001-50
Rua Independência, nº739, Centro, Barra do Garças - MT

Folha: 11/14

Coordenadas: 015°52'51.00"S 052°19'43.00" O

Obra: PROJETO DE REFORMA INSTITUIÇÃO PÚBLICA

APROVAÇÃO:

Conteúdo: Planta baixa final

Local: QUADRA P15, INSTITUIÇÃO PÚBLICA, RUA RAIMUNDO PEREIRA BRITO,VILA MARIA, BARRA DO GARÇAS - MT

Proprietário: PREFEITURA MUNICIPAL DE BARRA DO GARÇAS

Proprietário: PREFEITURA MUNICIPAL DE BARRA DO GARÇAS

Autor do Projeto: HELLEN REZENDE DANTAS:05482260160 — Assinado de forma digital por HELLEN REZENDE DANTAS:05482260160 Dados: 2026.11.05 08:40:47 -03'00'
Hellen Rezende Dantas
Registro Profissional
CREA MT 50783

Área Construída:	Dimensões:	Escala:
2906,59 m²	Metros	1 : 150
Arquivo:	Data: 12/08/2026	Projetista: Autor



1 DETALHAMENTO DE PAREDES

1 : 100

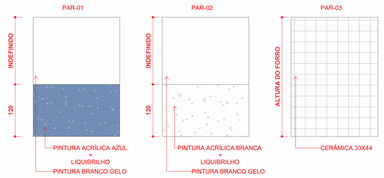

DETALHE DE PAREDES

QUANT. BARRADO EM LIQUIBRILHO BRANCO NOVA SALAS

Nome	Perímetro	QUANT. REV. PAREDES	ALTURA BARRADO REV.	ÁREA REVESTIMENTO
SALA 1	27,80	trocar revestimento	1,20	33,36 m²
SALA 2	28,00	trocar revestimento	1,20	33,60 m²
SALA 3	26,00	trocar revestimento	1,20	31,20 m²
SALA 4	28,10	trocar revestimento	1,20	33,72 m²
SALA 5	28,10	trocar revestimento	1,20	33,72 m²
SALA 6	28,00	trocar revestimento	1,20	33,60 m²
SALA 7	28,00	trocar revestimento	1,20	33,60 m²
SALA 8	28,00	trocar revestimento	1,20	33,60 m²
SALA 9	28,00	trocar revestimento	1,20	33,60 m²
Total geral: 9	250,00			300,00 m²

QUANTITATIVO BARRADO EM LIQUIBRILHO AZUL

Material: Nome	Material: Área	Material: Volume
BARRADO EM LIQUIBRILHO	899,76 m²	22,49 m³
Total geral: 93	899,76 m²	22,49 m³

PREFEITURA BARRA DO GARÇAS
GESTÃO QUE TRABALHA COM RESPONSABILIDADE
CNPJ 03.439.230/0001-50
Rua Independência, nº726, Centro, Barra do Garças - MT

Folha: 12/14

Coordenadas: 015°52'51.00"S 052°15'43.00" O

Obra: PROJETO DE REFORMA INSTITUIÇÃO PUBLICA

APROVAÇÃO:

Conteúdo: PLANTA BAIXA DE REFORMA, FACHADAS E QUANTITATIVOS

Local: QUADRA P15, INSTITUIÇÃO PÚBLICA, RUA RAIMUNDO PEREIRA BRITO,VILA MARIA, BARRA DO GARÇAS - MT

Proprietário: PREFEITURA MUNICIPAL DE BARRA DO GARÇAS

Proprietário: PREFEITURA MUNICIPAL DE BARRA DO GARÇAS

Autor do Projeto: HELLEN REZENDE DANTAS:05548220160 Assinado de forma digital por HELLEN REZENDE DANTAS:05548220160 Dados: 2026.01.12 10:58:17 -03'00'
Hellen Rezende Dantas
Registro Profissional
CREA MT 50783

Área Construída:	Dimensões:	Escala:
2906,59 m²	Metros	Como indicada
Arquivo:	Data:	Projetista:
	12/08/2026	Autor

PISO DE GRAMA

PISO DE CONCRETO

Telhado metálico - quadra

Telha isotérmica i:18%

RAMPA

Telhado de Telha cerâmica

RAMPA DE ACESSO

LAJE DE COBERTURA i: 3%

Abaixo

PISO DE GRAMA

1 PLANTA DE COBERTURA - PROJETO FINAL

1 : 100

PREFEITURA BARRA DO GARÇAS
GESTÃO QUE TRABALHA COM RESPONSABILIDADE
CNPJ 03.439.236/0001-50
Rua Independência, nº736, Centro, Barra do Garças - MT

Folha: 13/14

Coordenadas: 015°52'51.00"S 052°15'43.00" O

Obra: PROJETO DE REFORMA INSTITUIÇÃO PÚBLICA

APROVAÇÃO:

Conteúdo: PLANTA DE COBERTURA - FINAL

Local: QUADRA P15, INSTITUIÇÃO PÚBLICA, RUA RAIMUNDO PEREIRA BRITO,VILA MARIA, BARRA DO GARÇAS - MT

Proprietário: PREFEITURA MUNICIPAL DE BARRA DO GARÇAS

Proprietário: PREFEITURA MUNICIPAL DE BARRA DO GARÇAS

Autor do Projeto: HELLEN REZENDE DANTAS01482 260160 — Assinado de forma digital por HELLEN REZENDE DANTAS01482260160 Dados: 2026.02.12 09:49:12 -03'00' — Hellen Rezende Dantas, Registro Profissional, CREA MT 50783

Área Construída: 2906,59 m²

Dimensões: Metros

Escala: 1 : 100

Arquivo:

Data: 12/08/2026

Proprietário: Autor

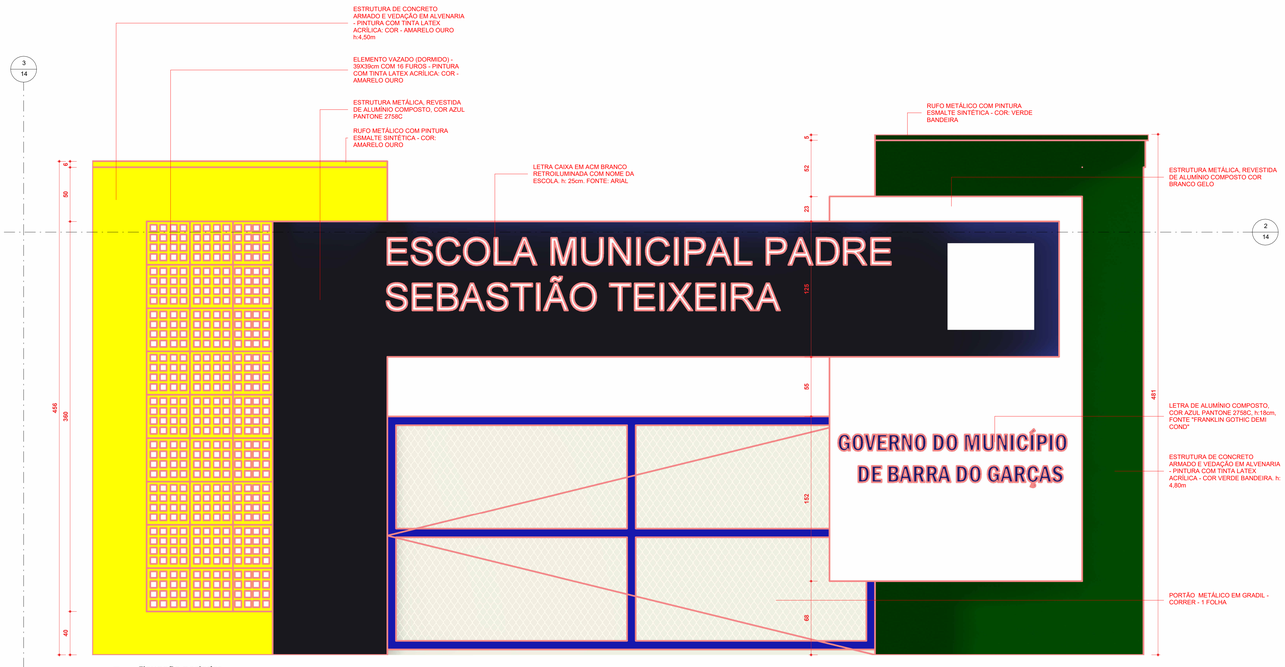

1 **Elevação posterior**

1 : 20

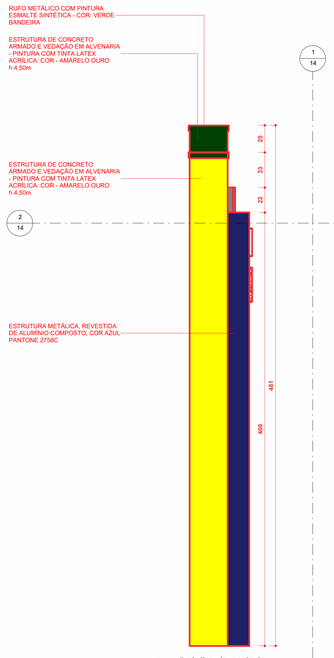

3 **Detalhe do corte B**

1 : 20

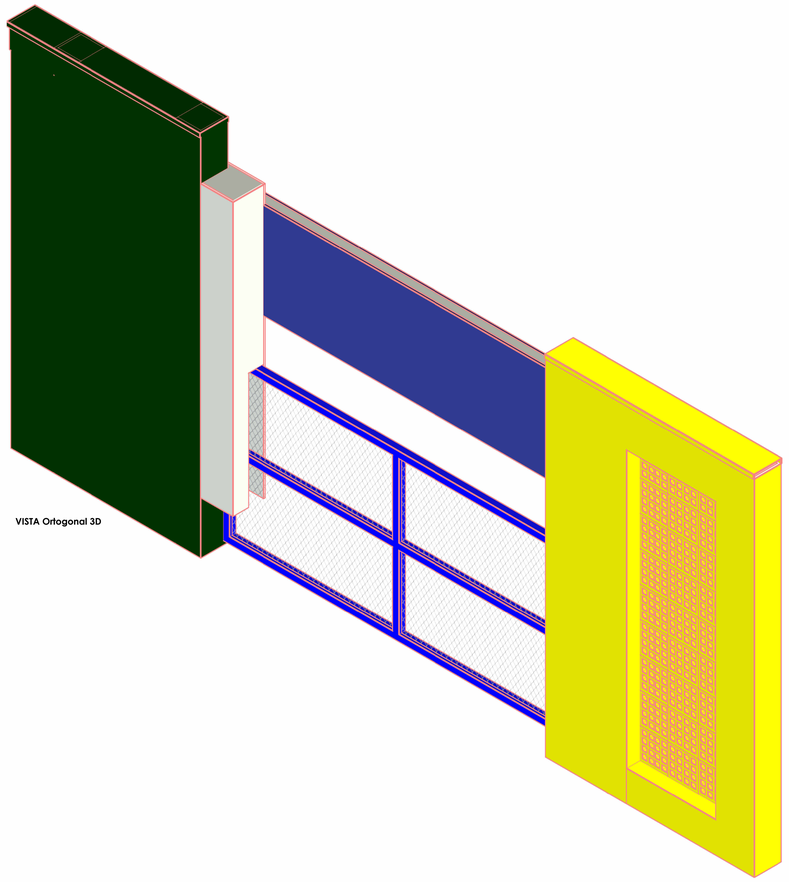

VISTA Ortogonal 3D

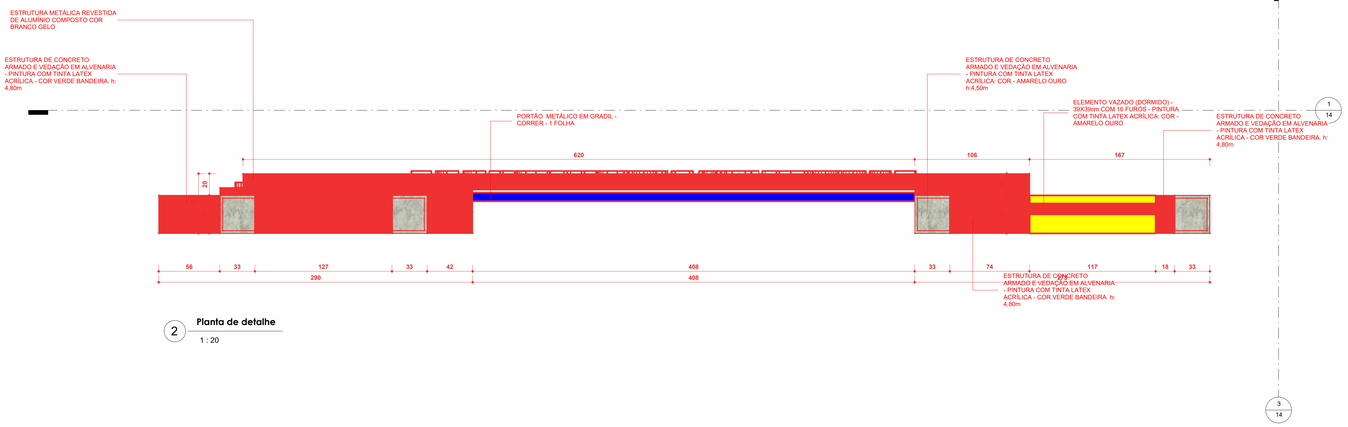

2 **Planta de detalhe**

1 : 20

PREFEITURA BARRA DO GARÇAS
GESTÃO QUE TRABALHA COM RESPONSABILIDADE

CNPJ 03.439.238/0001-50
Rua Independência, nº736, Centro, Barra do Garças - MT

Folha: 14/14

Coordenadas: 015°52'51.00"S 052°15'43.00" O

Obra: PROJETO DE REFORMA INSTITUIÇÃO PÚBLICA

APROVAÇÃO:

Conteúdo: PLANTA DE COBERTURA - FINAL

Local: QUADRA P15, INSTITUIÇÃO PÚBLICA, RUA RAIMUNDO PEREIRA BRITO,VILA MARIA, BARRA DO GARÇAS - MT

Proprietário: PREFEITURA MUNICIPAL DE BARRA DO GARÇAS

Proprietário: PREFEITURA MUNICIPAL DE BARRA DO GARÇAS

Autor do Projeto: HELLEN REZENDE DANTAS:03548228 Assinado de forma digital por HELLEN REZENDE DANTAS:03548228 Dados: 2026.12.01 09:57:08 -03'00'
Helen Rezende Dantas
Engenheira Civil
CREA MT 50783

Área Construída: 2906,59 m²

Dimensões: Metros

Escala: 1 : 20

Arquivo:

Data: 12/08/2026

Proprietário: Autor